PROJECT MANAGEMENT OFFICE (PMO)

Informe Ejecutivo de Estado de Proyecto - Arquitectura Dimensional

Proyecto: Construcción Subestación Eléctrica 115kV/34.5kV
Fecha de Corte: Semana 20 (2026-03-27)

1. RESUMEN EJECUTIVO Y MÉTRICAS GLOBALES

El proyecto presenta un Índice de Desempeño de Costo (CPI) de 0.82, indicando un sobrecosto estructural originado en la fase de obras civiles. Simultáneamente, el Índice de Desempeño de Cronograma (SPI) se sitúa en ~0.86, reflejando un retraso en la ruta crítica debido a contingencias aduaneras en la importación de suministros mayores.

Desempeño de KPIs por Capítulo

Capítulo	BAC	PV	EV	AC	CPI	SPI
1. Ingeniería	206,399	206,385	206,385	382,436	0.54	1.00
2. Obras Civiles	1,237,972	691,440	636,296	761,475	0.84	0.92
3. Suministros	1,856,967	879,446	686,992	723,190	0.95	0.78
4. Montaje	495,180	7,500	7,500	7,500	1.00	1.00
5. Pruebas	330,120	0	0	0	0.00	0.00
Totales	**0**	**1,784,771**	**1,537,173**	**1,874,601**	**0.82**	**0.86**

2. ANÁLISIS TÉCNICO POR FRENTE CONSTRUCTIVO

INGENIERÍA (CPI: 0.54 | SPI: 1.00): La fase de ingeniería ha progresado según lo planeado en cronograma, pero ha incurrido en costos adicionales, principalmente debido a estudios complementarios no previstos y ajustes en diseños de detalle.

OBRAS CIVILES (CPI: 0.84 | SPI: 0.92): Impacto financiero crítico. Se detectó un nivel freático excepcionalmente alto durante excavaciones de pórticos. Esto obligó al uso continuo de motobombas y entibados, erosionando las reservas de gestión de este paquete.

SUMINISTROS DE POTENCIA (CPI: 0.95 | SPI: 0.78): Retraso severo. Las órdenes de compra del Transformador de 30MVA y celdas GIS presentan demoras por huelgas portuarias e inspecciones aduaneras, desplazando los hitos FAT.

MONTAJE (CPI: 1.00 | SPI: 1.00): La fase de montaje ha mantenido un buen ritmo, pero la disponibilidad de algunos equipos menores y la espera por la llegada de los suministros críticos podría impactar el cronograma futuro.

PRUEBAS (CPI: 0.00 | SPI: 0.00): Esta fase aún no ha iniciado actividades con costo significativo, manteniendo sus indicadores en cero. El inicio dependerá de la finalización de montaje y la disponibilidad de equipos.

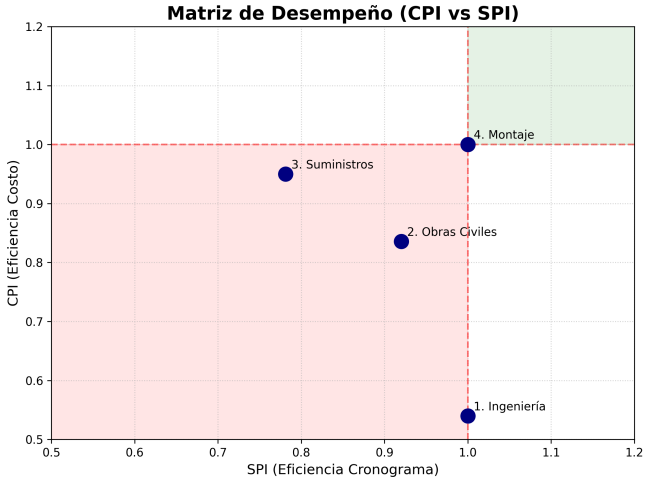

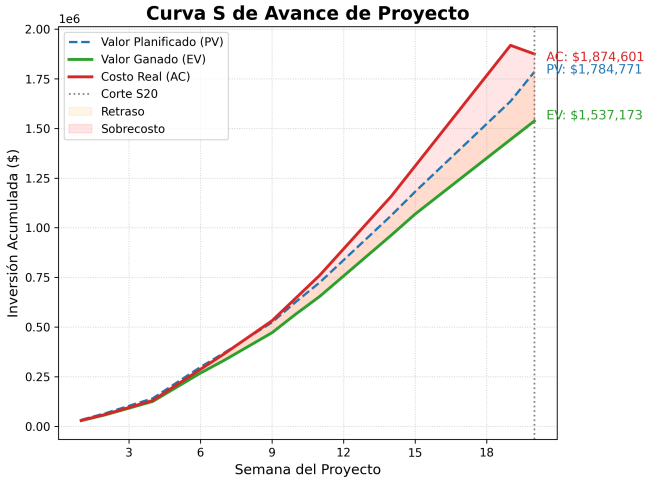

3. ANÁLISIS DE RIESGO - SIMULACIÓN MONTECARLO

La simulación Monte Carlo se realiza a nivel global del proyecto. Aunque proporciona una visión integral del riesgo de cronograma y costo, pueden existir desviaciones a nivel de capítulo o actividad que requieren análisis más detallados y específicos. Los resultados representan una estimación probabilística del desempeño general.

Resultados y Parametros de la Simulacion Monte Carlo

Escenarios	Tiempo en semanas	Costo
Contractual	52 sem	$4,126,638
P10 (Optimista)	47.4 sem	$4,966,695
P50 (Más posible)	53.0 sem	$5,396,772
P90 (Conservador)	60.5 sem	$6,068,522

Parametro	Valor / Rango
Iteraciones	10,000
R. Obras Civiles	28 - 32 - 48 sem
R. Suministros	35 - 40 - 55 sem
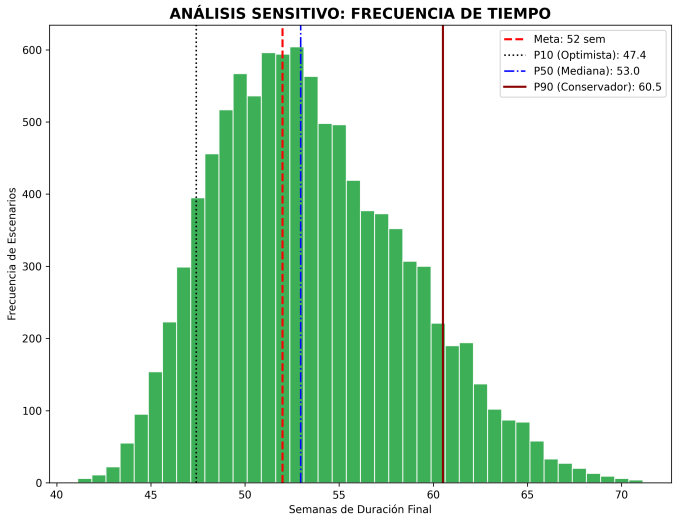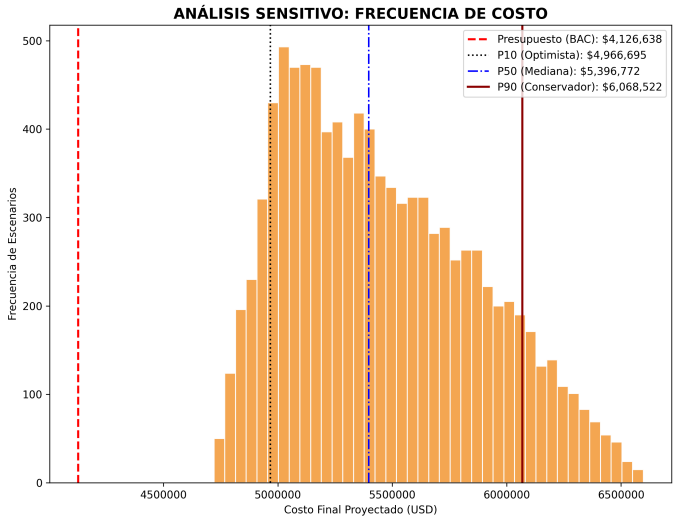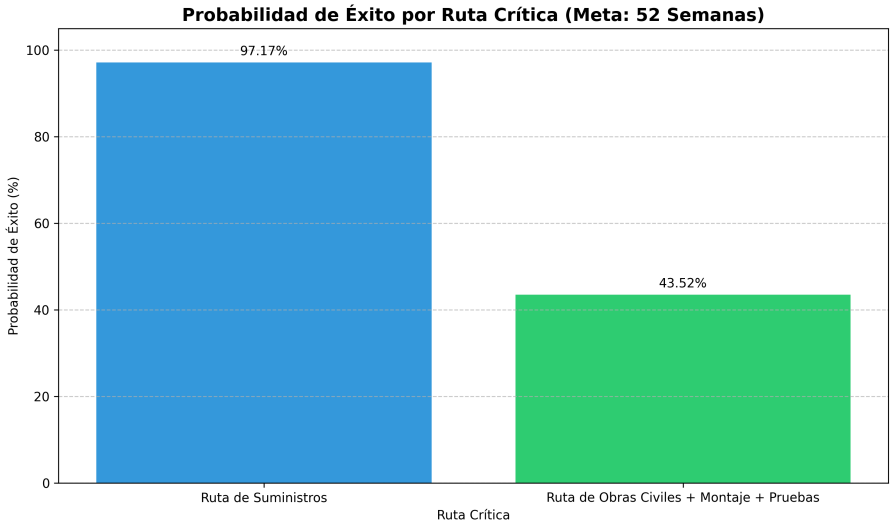
Graficos de Frecuencias y Rutas Críticas de la Simulacion Monte Carlo